

MANUAL DE
MARCA.

INSTITUTO SENAI
DE INOVAÇÃO

INTRODUÇÃO

Este manual de marca tem a função de orientar na utilização correta da IDV do Instituto SENAI de Inovação, referente a aplicações, uso de cores, tipografia e elementos que compõem a identidade da marca. Nosso objetivo é garantir uma padronização em todas as unidades, posicionando o programa de forma única.

índice

- 04 O logo**
 - Proteção e redução mínima
- 05 Elementos gráficos**
- 06 Cores**
- 08 Tipografia**
- 09 Família tipográfica**
- 10 Aplicações**
- 11 Como aplicar**
- 12 Sinalização e assinatura digital**
- 13 Brindes e veículos**
- 15 Anúncio, folder e envelope**

O LOGOTIPO

INSTITUTO SENAI
DE INOVAÇÃO



Área de proteção

A área mínima de proteção deve ter como base a letra I da palavra Instituto do logotipo, posicionada conforme indicação ao lado. Nenhum texto ou imagem deve ultrapassar essa área.



Redução mínima

A redução mínima permitida para o logotipo deve ser de 45 mm na horizontal. A vertical deve seguir a proporção.

INSTITUTO SENAI
DE INOVAÇÃO MICROELETRÔNICA

INSTITUTO SENAI
DE INOVAÇÃO LASER

INSTITUTO SENAI
DE INOVAÇÃO SISTEMAS EMBARCADOS

INSTITUTO SENAI
DE INOVAÇÃO CONFORMAÇÃO E UNIÃO DE MATERIAIS

INSTITUTO SENAI
DE INOVAÇÃO SISTEMAS DE MANUFATURA

INSTITUTO SENAI
DE INOVAÇÃO ENGENHARIA DE POLÍMEROS

INSTITUTO SENAI
DE INOVAÇÃO AUTOMAÇÃO DA PRODUÇÃO

Uso restrito: Em exceção nos casos onde o nome da área tiver mais que 23 caracteres, a área azul claro, do logo, deverá ser reduzida, dando espaço para o texto.

O nome das área, deverão conter até 23 caracteres, com espaço.



ELEMENTOS GRÁFICOS

As quatro linhas, devem sempre acompanhar o mesmo ângulo da faixa azul.

CORES

Veja as cores que deverão ser utilizadas na composição da identidade visual da marca Instituto SENAI de Inovação.



GRADIENTE



c70 - m15 - y0 - k0
c100 - m56 y100 - k0



c35 - m0 - y0 - k0
c70 - m15 - y0 - k0



c0 - m0 - y0 - k80
c0 - m0 - 0 - k100

CORES CHAPADAS



c100 - m56 y100 - k0



c70 - m15 - y0 - k0



c0 - m0 - y0 - k100



c0 - m0 - y0 - k80



c0 - m0 - y0 - k0

TIPOGRAFIA

A seguir, saiba que família tipográfica usar.
Assim como suas variações e onde aplicar cada
uma delas corretamente, de acordo com cada caso.

FAMÍLIA TIPOGRÁFICA

FUTURA BOLD

ABCDEFGHIJKLMNOPQRSTUVWXYZ
abcdefghijklmnopqrstuvwxyz
0123456789

Tipografia utilizada em títulos e/ou para
destacar alguma informação importante.

FUTURA BOOK

ABCDEFGHIJKLMNOPQRSTUVWXYZ
abcdefghijklmnopqrstuvwxyz
0123456789

Tipografia utilizada em textos, materiais
onde tenha um número maior de palavras.

FUTURA MEDIUM

ABCDEFGHIJKLMNOPQRSTUVWXYZ
abcdefghijklmnopqrstuvwxyz
0123456789

Tipografia que poderá ser utilizada em títulos e
chamadas.

FUTURA MEDIUM OBLIQUE

ABCDEFGHIJKLMNOPQRSTUVWXYZ
abcdefghijklmnopqrstuvwxyz
0123456789

Tipografia utilizada em citações e palavras ou
frases em outros idiomas.

APLICAÇÕES

Verifique alguns exemplos de aplicações da identidade visual do Instituto SENAI de Inovação. Aplicações em cores, veículos, fachadas, brindes, sinalizações e outros casos que podem ajudar a ter um entendimento melhor sobre as possibilidades de utilização dessa marca.

COMO USAR/APLICAR

Marca preferencial

INSTITUTO SENAI
DE INOVAÇÃO MICROELETRÔNICA



O logo do Instituto SENAI de Inovação nunca deverá ser aplicado na mesma linha de qualquer outro logo, deverá sempre estar acima.

Quando houver mais de uma marca do Instituto Senai com diferentes áreas, eles deverão ser aplicadas em ordem alfabética, da esquerda para a direita, como o exemplo abaixo.

INSTITUTO SENAI
DE INOVAÇÃO AUTOMAÇÃO

INSTITUTO SENAI
DE INOVAÇÃO ENGENHARIA DE POLÍMEROS

INSTITUTO SENAI
DE INOVAÇÃO MICROELETRÔNICA

SINALIZAÇÃO E SINALIZAÇÃO DE FROTA

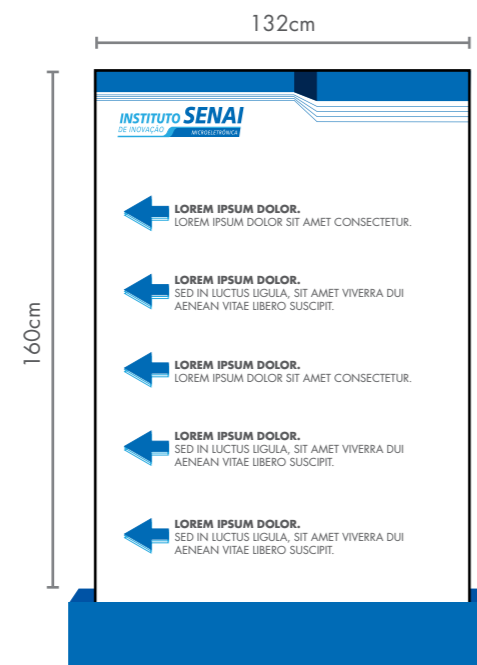
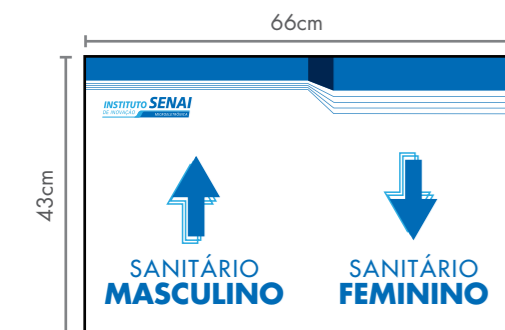

Sinalização

As placas de sinalização deverão ter os textos na tipografia **FUTURA MEDIUM**.
As palavras de mais importância, deverão ser escritas na tipografia **FUTURA BOLD**.
As placas de sinalização, deverão manter as proporções mostradas acima.

Totem

O logo deve ser aplicado na vertical, na forma negativa e em letra caixa.
Os elementos gráficos também devem ser aplicadas em letra caixa e na forma negativa, o fundo deve ser na cor azul do logo. O totem terá que manter a proporção de 80cm x 180cm.

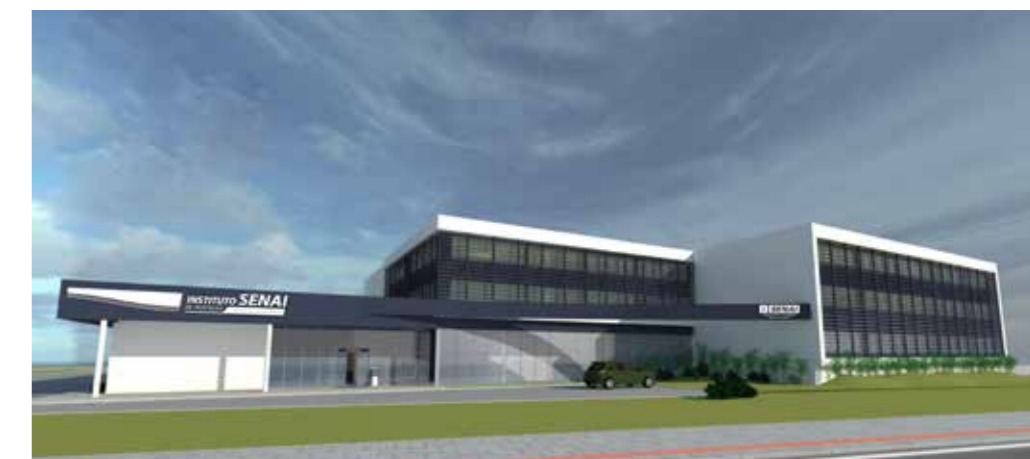
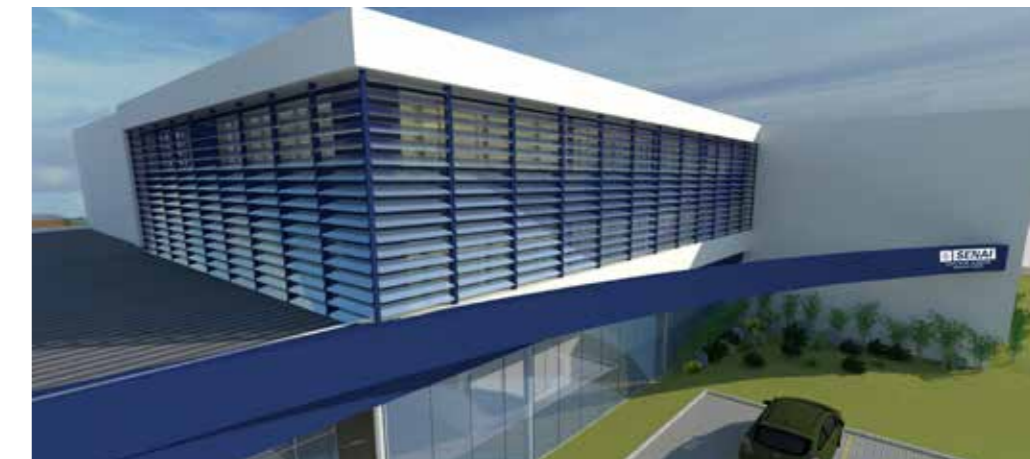

Fachada

O logo do Instituto SENAI de Inovação, deve ficar ao lado esquerdo, depois dos elementos gráficos da marca. Do lado direito, ficará o logo do SENAI.
O logo e os elementos gráficos devem ser aplicados em letra caixa.

PAPELARIA, PEÇAS DE DIVULGAÇÃO E BRINDES.



Banner

O elemento visual deve ficar no topo. Abaixo do elemento visual e do lado esquerdo, deverá estar o logo do Instituto SENAI de Inovação. O logo da federação, deverá estar na parte inferior à direita e, no seu lado direito, deverá estar o logo do SENAI. Quando estiver a aplicação de mais de um instituto, eles deverão estar alinhados, um ao lado do outro, como na imagem acima.



Cartão de visita

Em ambos os lados, o elemento visual deve ficar no topo. Abaixo do elemento visual e do lado esquerdo, deverá estar o logo do Instituto SENAI de Inovação. Abaixo destes elementos, deverão vir as informações do cartão. O logo da federação, deverá estar na parte inferior à direita e, no seu lado direito, deverá estar o logo do SENAI. Tipografia da frente: Nome - **FUTURA BOLD**, Cargo port. - **FUTURA MEDIUM**, Cargo ing - **FUTURA MEDIUM OBLIQUE**, Informações - **FUTURA BOOK OBLIQUE**. Tipografia do verso: **FUTURA BOOK OBLIQUE**.



Assinatura digital

O nome deverá estar na tipografia **FUTURA BOLD**. O complemento das informações, deverão estar na tipografia **FUTURA MEDIUM**.

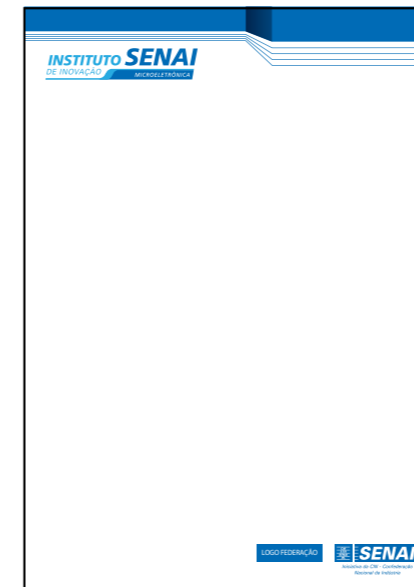

Papel timbrado

O elemento visual deve ficar no topo. Abaixo do elemento visual e do lado esquerdo, deverá estar o logo do Instituto SENAI de Inovação. O logo da federação, deverá estar na parte inferior à direita e, no seu lado direito, deverá estar o logo do SENAI.



PPT

O elemento visual deve ficar no topo. O logo da federação, deverá estar na parte inferior à direita e, no seu lado direito, deverá estar o logo do SENAI. No centro da capa deverá estar o logo do Instituto SENAI de Inovação e, no conteúdo, o título e o sub deverão estar na tipografia **FUTURA BOLD**. E texto na **FUTURA BOOK**.



Envelope

O logo dos Instituto SENAI de Inovação deverá ser aplicados na parte superior à esquerda, abaixo do elemento visual. O logo da federação, deverá estar na parte inferior à direita e, ao lado, como último logo, deverá estar o do SENAI.





*Iniciativa da CNI - Confederação
Nacional da Indústria*